

# BOUWJAAR:

# 1992 - 2005

De woningen uit deze bouwperiode zijn goed geïsoleerd. De minimale eis voor gevel, vloer en dakisolatie was RC = 2,5 m<sup>2</sup>K/W. Ook werden de woningen al met dubbelglas opgeleverd.

Het grootste gedeelte van de woningen is voorzien van mechanische ventilatie.

## EIGENSCHAPPEN

- Goed geïsoleerde betonvloer
- Goed geïsoleerde spouwmuur
- Goed geïsoleerd dak
- Mechanische ventilatie
- Centrale verwarming
- Dubbelglas

Geschat energielabel:



## HOE ISOLEER IK NAAR LABEL B OF HOGER?

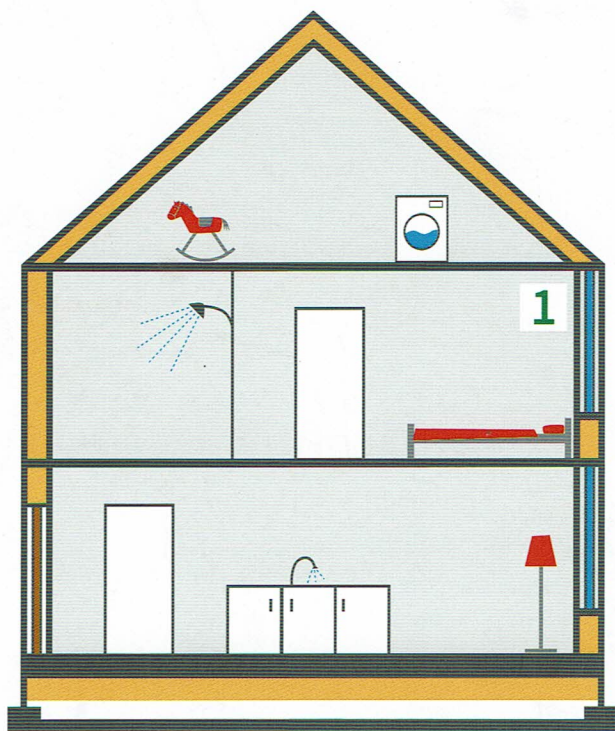

Meer weten? Kijk op [woonwijzerwinkel.nl](http://woonwijzerwinkel.nl) of bel 010 747 01 47



# ISOLEREN NAAR LABEL

Om uw woning duurzaam te kunnen verwarmen, volgt u minimaal de isolatie-eisen voor energielabel B. Nóg beter isoleren maakt uw verwarming nog efficiënter.

**1 Glas: HR++ beglazing**  
Dit moderne dubbelglas isoleert nog beter en past in bijna elk houten kozijn.

### Bespaartip: ventilatiebox

De moderne gelijkstroom ventilatie-units verbruiken veel minder elektriciteit.

Producttips: IthoDaalderop, Orcon

Investering indicatie\*:

Besparing per jaar\*\*:

€ 145,-/m<sup>2</sup>

€ 6,50 /m<sup>2</sup>

€ 300,-

€ 60,-

**Zijn bovenstaande maatregelen uitgevoerd? Gefeliciteerd!** Uw woning heeft nu energielabel B en is klaar voor de volgende stap. Bijvoorbeeld uw woning duurzaam verwarmen met een hybride warmtepomp. Kijk voor meer informatie over de mogelijkheden op onze installatie-flyers.

\* Gebaseerd op gemiddelde rijwoning \*\* Schatting op basis van prijspeil 2018